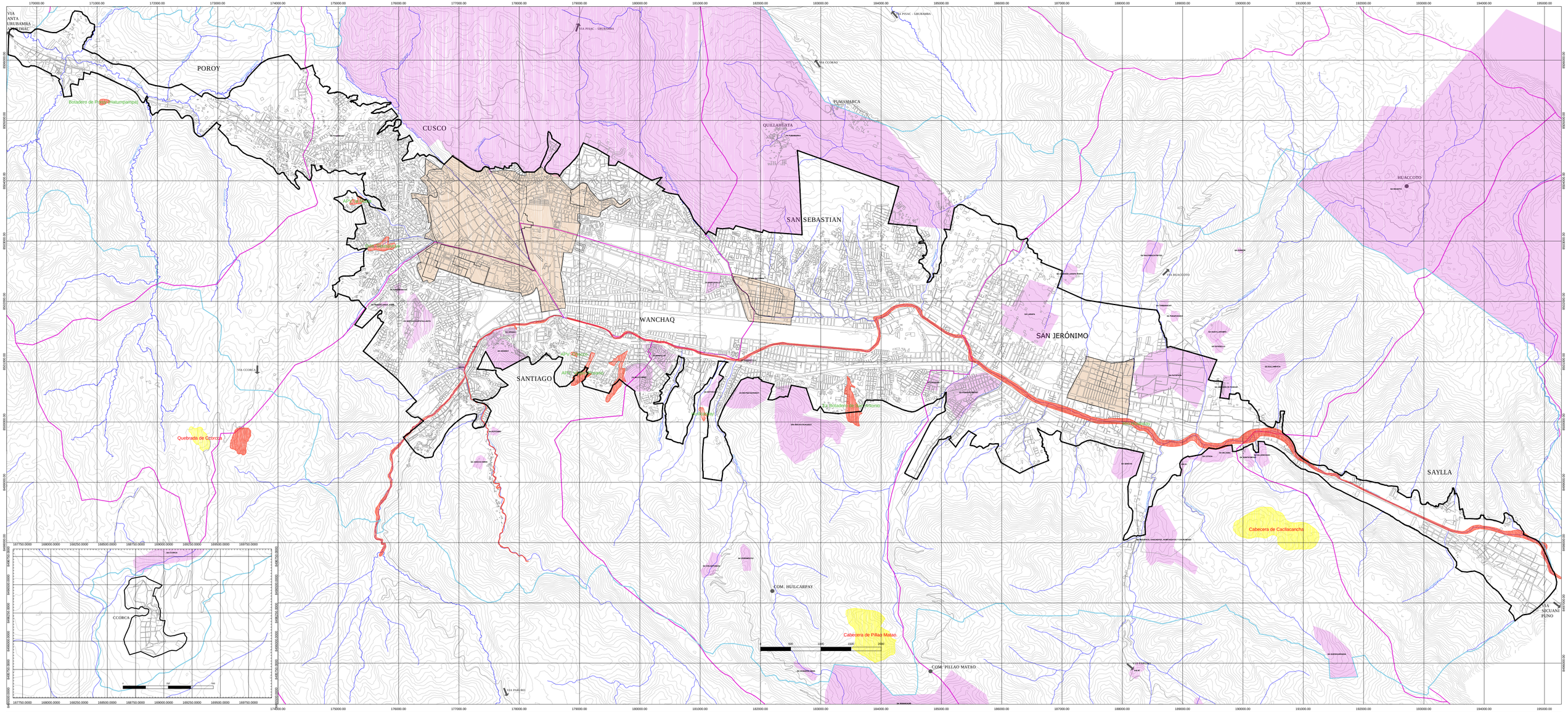

ESTADISTICA

Nº	ZONAS PARA ESTUDIOS DE FACTIBILIDAD DE SUELOS PARA LA DISPOSICIÓN FINAL DE RESIDUOS
1	Cuenca de Ccorca.
2	Cabecera de la microcuenca de Pillao Matao.
3	Cabecera de la microcuenca de Cacllacancha.

Nº	ZONAS DE RECUPERACIÓN AMBIENTAL
1	Río Huatanay
2	Ex botadero de San Antonio
3	Botadero de Jaquira
4	Botadero de Poroy
5	Botadero de Chocco
6	Botadero APV. Virgen del Rosario
7	Botadero APV. Mirador Cusqueño
8	Botadero APV. La Rusta
9	Botadero de Huillcarpay
10	Botadero de Sipaspucyo

LEYENDA

- PROPUESTA RELLENO SANITARIO
- RECUPERACIÓN AMBIENTAL
- MANZANA BAÉ
- ZONAS MONUMENTALES - CENTROS HISTORICOS
- ZONAS Y SITIOS ARQUEOLOGICOS
- BORDE URBANO
- AMBITO DE INTERVENCIÓN
- LÍMITE DISTRITAL
- VIAS DEPARTAMENTALES Y VECINALES
- HIDROLOGÍA (RÍOS)
- CURVAS DE NIVEL
- COMUNIDADES Y CENTROS POBLADOS

AREA URBANA DEL CUSCO

DEPARTAMENTO DEL CUSCO

CUADRO DE EMPALMES

28s411424	28s411121	
28s411434	28s411131	28s411132
28s411444	28s411141	28s411142

ESCALA GRAFICA

SISTEMA CARTOGRAFICO

SISTEMA DE COORDENADAS: DATUM WGS-1984 ZONA 19 S
PROYECCION: UNIVERSAL TRANSVERSA DE MERCATOR
DATUM WGS-1984
COLEGIO DE GEOLOGOS
CONSULTORES DE INGENIERIA
GEOMATICA CATASTRAL - CGCIG
CENTRO DE DATOS CARTOGRAFICOS
INSTITUTO GEOGRAFICO NACIONAL
CENTRO DE DATOS CARTOGRAFICOS
CATASTRO RURAL - CDC
CATASTRO URBANO

MUNICIPALIDAD PROVINCIAL DEL CUSCO

SUB GERENCIA DE ORDENAMIENTO TERRITORIAL

NOMBRE DEL PLAN:
PLAN DE DESARROLLO URBANO DE LA PROVINCIA DEL CUSCO 2013 - 2023

ETAPA:
PROPUESTA

PLANO:
UBICACIÓN DE ZONAS PARA DISPOSICIÓN FINAL DE RESIDUOS, ESCOMBROS Y ZONAS DE RECUPERACIÓN AMBIENTAL.

CÓDIGO DE PLANO: PP-04

ELABORADO POR:
EQUIPO TECNICO PARA LA ACTUALIZACION DEL PLAN DE DESARROLLO URBANO
SUB GERENCIA DE ORDENAMIENTO TERRITORIAL
GERENCIA DE DESARROLLO URBANO Y RURAL

ESCALA: 1 /15000

FECHA: OCTUBRE DEL 2013

ESTADO: APROBADO

Sub Gerencia de Ordenamiento Territorial
SGOT